

Tæppe 3805 Tekniske data

Konstruktion	strikket																	
Bagside	jute																	
Luvmateriale	100 % bomuld																	
Totalhøjde	8,9 mm - 0,35" ± 5%	ISO 1765																
Luvhøjde	5,6 mm - 0,22" ± 5%	ISO 1766																
Totalvægt	2309 gr/m ² - 68 oz/yd ² ± 5%	ISO 8543																
Luvvægt	850 gr/m ² - 25 oz/yd ² ± 5%	ISO 8543																
Løkke antal	± 77.800/m ² - 63950 yd ²	ISO 1763																
Luv volume/vægt	± 0,150 gr/m ³ - 0,087 oz/yd ³	ISO 8543																
Bredde	400 cm - 13'2"																	
Antal farver	24																	
Rapport	-																	
Rullehjulseget	Lejlighedsvis brug	EN 985																
Flame resistance	Ffl	ISO 11925-2																
Varmetransmissionsmodstand	R = 0,10 m ² K/W	ISO 8302																
Elektrostatisk egenskab	antistatisk																	
Personopladning	kV -0,2	ISO 6356																
Lysægtighed	6	ISO 105 B02																
Vandægtighed	5	ISO 105 E01																
Gnidægtighed	Tør 5 våd 5	ISO 105 X12																
Lydabsorbtion	<table border="1"> <tr> <td>Hz</td> <td>125</td> <td>250</td> <td>500</td> <td>1000</td> <td>2000</td> <td>4000</td> <td>ISO 354</td> </tr> <tr> <td>dB</td> <td>0,01</td> <td>0,02</td> <td>0,04</td> <td>0,11</td> <td>0,15</td> <td>0,31</td> <td></td> </tr> </table>		Hz	125	250	500	1000	2000	4000	ISO 354	dB	0,01	0,02	0,04	0,11	0,15	0,31	
Hz	125	250	500	1000	2000	4000	ISO 354											
dB	0,01	0,02	0,04	0,11	0,15	0,31												
Farveforskel	Farven kan variere fra produktion til produktion. Der garanteres ikke for farveforskelle.																	

Egnet til trapper, hvis der anvendes et underlag og trinene er rundet med en minimum radius på 2 cm/0,8".

Ved intensiv brug af kontorstole skal kontorstolsunderlag benyttes

Van Besouw forbeholder sig rettigheden til at ændre de tekniske specifikationer.

Carpet 3805 Technical details

Manufacturing process	Raschel knitted																	
Back	jute																	
Pile material	100 % cotton																	
Total height	8,9 mm - 0,35" ± 5%	ISO 1765																
Surface pile height	5,6 mm - 0,22" ± 5%	ISO 1766																
Total weight	2309 gr/m ² - 68 oz/yd ² ± 5%	ISO 8543																
Total pile weight	850 gr/m ² - 25 oz/yd ² ± 5%	ISO 8543																
Tufts	± 77.800/m ² - 63950 yd ²	ISO 1763																
Volume weight of pile	± 0,150 gr/m ³ - 0,087 oz/yd ³	ISO 8543																
Width	400 cm - 13'2"																	
Number of colours	24																	
Repeat	-																	
Suitability for castors	occasional use	EN 985																
Flame resistance	Ffl	ISO 11925-2																
Specific heat resistance	R = 0,10 m ² K/W	ISO 8302																
Electrostatic behavior:	antistatic																	
Charge of persons	kV -0,2	ISO 6356																
Light fastness	6	ISO 105 B02																
Water fastness	5	ISO 105 E01																
Rubbing fastness	dry 5 wet 5	ISO 105 X12																
Sound absorption	<table border="1"> <tr> <td>Hz</td> <td>125</td> <td>250</td> <td>500</td> <td>1000</td> <td>2000</td> <td>4000</td> <td>ISO 354</td> </tr> <tr> <td>dB</td> <td>0,01</td> <td>0,02</td> <td>0,04</td> <td>0,11</td> <td>0,15</td> <td>0,31</td> <td></td> </tr> </table>		Hz	125	250	500	1000	2000	4000	ISO 354	dB	0,01	0,02	0,04	0,11	0,15	0,31	
Hz	125	250	500	1000	2000	4000	ISO 354											
dB	0,01	0,02	0,04	0,11	0,15	0,31												
Impact noise reduction	20 dB																	
Differences of colour	Colour may vary from dye lot to dye lot. No responsibility can be taken for colour differences.																	

Suited for stairs, only if underlay is used and the steps are rounded with a radius of minimal 2 cm/0,8".

If castor chairs are used intensively, this carpet should be protected locally with castor chair mats.

Van Besouw reserves the right to amend the technical specifications.

3805



Domestic - general
Bolig - almindelig brug



Commercial - moderat
Erhverv - moderat



NPD

Ffl



Prøvemateriale

Prøvemateriale i form af tæppeprøver i størrelse 10 x 10 cm fremsendes fra dag til dag ved henvendelse til Fraster:

Mail: post@fraster.dk
Tlf: 87 88 22 44
Post: Linåvej 9A
8600 Silkeborg

Samplemateriale

Carpet samples size 10 x 10 cm can be delivered from one day to the next by contacting Fraster

Mail: post@fraster.dk
Tel: +45 87 88 22 44
Post: Linåvej 9A
DK-8600 Silkeborg

10-2008



van besouw

FRASTER

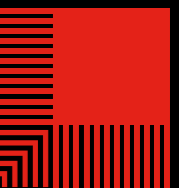



3805-655



3805-601



3805-545



3805-008



3805-150



3805-525



3805-635



3805-625



3805-602



3805-005



3805-219



3805-535



3805-340



3805-330



3805-335



3805-218



3805-555

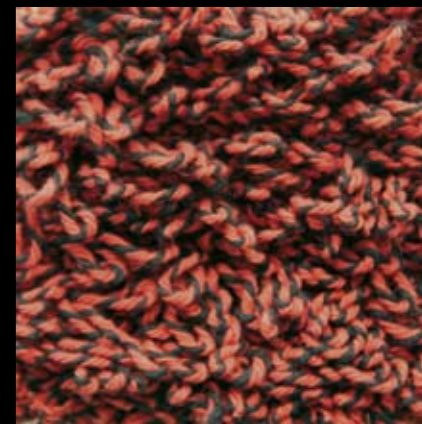

3805-215



3805-420



3805-415



3805-140



3805-217



3805-216

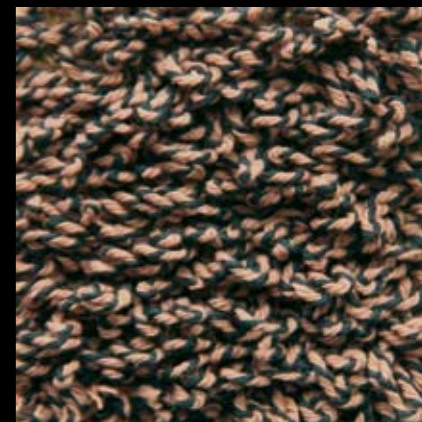

3805-212